

REVISTA DIGITAL MENSUAL Y GRATUITA ING. P.A. EMILIO VERNET

MARZO 2012



CRIAR O RECRIAR

4 6 2009

ES NEGOCIO CAPITALIZAR VACAS	5
CRIAR O RECRIAR	8
SERVICIO 22 MESES	10



ALINEX S.A.
Complementos Minerales ALFASAL





BLOKER

¿Tenes todo asegurado?

BLOKER®

Tu seguro contra el empaste



Rutherford 4503 (B1615GYC) Grand Bourg - Buenos Aires
Tel./fax: (54) 03327-444567 al 70 (líneas rotativas)

info@biotay.com/www.biotay.com

ES NEGOCIO CAPITALIZAR VACAS

El negocio de la capitalización consiste en tomar vacas de terceros y quedarse con un porcentaje de los terneros destetados, a cambio de darle cuidado y alimentación. La sanidad por lo general se comparte entre las partes. El dueño de las vacas lleva en el inicio, todas vacas preñadas y debe reponer todos los años, con vacas preñadas, las que quedaron vacías al tacto y las muertas, es decir cada ciclo debe comenzar con el 100% de las vientres preñadas. Los porcentajes de terneros que se estipulan actualmente son el 60% para el campo y 40% para el dueño de las vacas. Antes era 50:50.

En el cuadro siguiente se muestra cuál sería el resultado del capitalizador, dueños de las vacas, para 100 cabezas.

Capitalizador		Cabezas	\$/cab	Total
Vacas preñadas		100	\$ 4.000,00	\$ 400.000,00
Alquiler de toros	3,00%	3	\$ 4.500,00	\$ 13.500,00
Sanidad	40,00%	100	\$ 30,00	\$ 3.000,00
Compra vacas reposición		12	\$ 4.500,00	\$ 54.000,00
Venta neta vacas rechazo		12	\$ 2.704,80	\$ 32.457,60
Venta neta terneros	40,00%	93	\$ 2.352,90	\$ 87.527,88
Margen				\$ 49.485,48
Renta				10,52%

Para el caso del dueño del campo, el ingreso obtenido por tomar vacas de terceros, sería:

Dueño campo			\$/cab	Total
Sanidad	60,00%	100	\$ 45,00	\$ 4.500,00
Alimentación				\$ 24.750,00
Personal				\$ 27.300,00
Venta neta terneros	60,00%	93	\$ 2.352,90	\$ 131.291,82
Margen				\$ 74.741,82

Para el cálculo de la alimentación, se tomó 1 hectárea de agropiro por vaca y para el caso del cuidado, el 60% del costo de un puestero.

La pregunta que viene atrás de esto, es saber si el dueño del campo saca más dinero que con un alquiler. En el cuadro se muestra que alquilando a 70 kilos/ha se obtiene un ingreso inferior al obtenido capitalizando, pero la diferencia está, que en el primer caso hay que manejar las vacas, gastar en alimentación, cuidado, etc, con las complicaciones que eso representa.

	ha	Kg/ha	\$/kg	
Alquiler del campo	100,00	70	\$ 9,22	\$ 64.540,00

La decisión de alquilar o capitalizar, va depender de cada situación en particular. Por ejemplo en el caso de un propietario que tiene el campo pelado, quizás opte por alquilar y el que tenga el circo armado y le falte cantidad de vacas, opte por capitalizar.

Para el que este descapitalizado en vacas, es una buena opción para retener vientres.

Pensando en épocas pasadas, los márgenes de la capitalización antes de la suba de los alquileres del campo (en kg), eran:

Margen para el dueño de las vacas	\$ 70.617
Margen para el dueño del campo	\$ 53.609
Alquiler	\$ 46.100

Para el caso del dueño del campo la diferencia entre capitalizar y alquilar era similar, pero menor valor y para el caso del dueño de las vacas, el ingreso era 42,7% más.

¿Sabe usted
por qué su hacienda
no gana mas peso
en pastoreo
de sorgo?



Sal Tónica Azufrada

25% MAS! DE LA GANANCIA DEL PESO
INCORPORANDO STA EN BATEAS.

INDICACIONES: Para neutralizar los efectos del Acido Cianhídrico contenido en los Sorgos de pastoreo, incrementando significativamente la ganancia de peso y la producción láctea.

FORMA DE ADMINISTRACION: en bateas o comederos cerca de los bebederos. El consumo estimado es de 60-80 gramos/ animal / día (2,4 kg/ animal / mes).

ALFASAL[®]
COMPLEMENTOS MINERALES

RELACION
COSTO/BENEFICIO
1/6



Para mayor información
consulte archivo adjunto.



ALINEX S.A.

Av. Corrientes 3169 Piso 12°
Ciudad Autónoma de Buenos Aires
Lín. rot. / Fax: (011) 4862-0043
E-mail: alinex@alinex.com.ar
www.alinex.com.ar

Tilmigen **300**

**Control
y eficacia
en una
sola dosis.**



www.generarlab.com.ar

CRIAR O RECRIAR

En esta época del año es común pensar sobre la conveniencia de vender los terneros al destete o criarlos hasta novillitos o vaquillonas gordas.

En el cuadro siguiente se muestra el ingreso de las dos alternativas:

	Cría	Total	Cría + recría	Total
Carga vacas	100		70	
Venta terneros al destete	44	\$ 103.527,60		
Venta terneras al destete	23	\$ 51.763,80		
Venta vacas rechazo	15	\$ 39.690,00	11	\$ 29.106,00
Venta novillitos			30	\$ 106.020,00
Venta vaquillonas			15	\$ 47.430,00
Total ingreso neto		\$ 194.981,40		\$ 182.556,00
Creep Grazing		\$ 3.864,00		
Sanidad				\$ 675,00
Pasturas				\$ 3.864,00
Verdeos de verano				\$ 5.000,00
Suplementación				\$ 9.450,00
Total gastos		\$ 3.864,00		\$ 18.989,00
Margen		\$ 191.117,40		\$ 163.567,00

Para el caso de vender al destete terneros pesados, el esquema productivo, se sustenta sembrando alguna pastura para hacerles un pastoreo diferencial a los terneros cuando están al pie de la madre.

En el caso de la recría, además de la pastura es necesario sembrar un

verdeo de verano y dar algo de suplementación para poder terminarlos en el otoño antes de la llegada de la nueva camada de terneros.

Además de obtener un margen mayor con la alternativa de solo cría, se simplifica mucho más el manejo y se necesitan menos inversiones y gastos en maquinarias.

Que pasa si en vez de destetar terneros pesados, se destetan livianos:

	Cría	Total	Cría + recría	Total
Carga vacas	100		70	
Venta terneros al destete	44	\$ 85.522,80		
Venta terneras al destete	23	\$ 42.352,20		
Venta vacas rechazo	15	\$ 39.690,00	11	\$ 29.106,00
Venta novillitos			30	\$ 106.020,00
Venta vaquillonas			15	\$ 47.430,00
Total ingreso neto		\$ 167.565,00		\$ 182.556,00
Creep Grazing				
Sanidad				\$ 675,00
Pasturas				\$ 3.864,00
Verdeos de verano				\$ 7.500,00
Suplementación				\$ 11.340,00
Total gastos		\$ 0,00		\$ 23.379,00
Margen		\$ 167.565,00		\$ 159.177,00

En este caso los márgenes se acercan, pero sigue siendo más conveniente la primera opción.



Emilio Vernet
Sistema de producción Agropecuaria



Analiza los eventos que se suceden en el año (tacto, parición, etc.), para obtener resultados y Conclusiones parciales de producción, que permitan corregir errores de manejo, antes de la llegada al próximo tacto.

Soft Ganadero

Sistema online de producción ganadera

Ingresar al sitio »



Hacia una Ganadería de precisión

Visite www.evernet.com.ar e ingrese al DEMO
Consultas: 011 15 32762189

Para solicitar una demostración online, comuníquese a evernet@evernet.com.ar o llame al 011 1532762189 / 0114468-0763

SERVICIO 22 MESES

Nos aproximamos al otoño y con el al servicio de las vaquillonas reposición que van a cumplir 22 meses de edad. Es decir son las terneras que se destetaron en el otoño del año pasado.

Esta categoría, si bien es más fácil de preñar que las de 15 meses, hay que tener en cuenta los siguientes detalles:

- 1) Es básico hacerles un tacto preservicio para determinar si están áptas para servir las.
- 2) Pesarlas
- 3) Servirlas con toros aptos para esa edad
- 4) Brindarles una buena pastura
- 5) No darles más de 60 días de servicio.

Estas vaquillonas van a parir al comienzo del otoño del año que viene, con lo cual en la primavera siguiente ya van a tener un ternero casi de 7 meses, con lo cual se las puede destetar y entrar a servicio sin cría al pie.

Para el caso de no llegar a este invierno con el peso correcto, más vale esperar hasta la primavera y darles servicio a los 27 meses. Lo mismo corre, en el caso de que no tengan una buena pastura o campo natural con pasto de calidad para darles.

Las vaquillonas que no pasen el tacto preservicio, más vale eliminarlas. En esto hay que ser estricto, ya que estas van a ser nuestras futuras madres y de ellas va depender nuestros ingresos.

Es aconsejable revisar el estado de los alambrados y en el caso de no estar bien, es conveniente reforzarlos con un alambrado eléctrico. El peligro de que se pasen toros que no correpondan, es alta, ya que los

mismo están en descanso y van a buscar pasarse.

Respecto a la sanidad, es conveniente darles una dosis de minerales y una vacuna reproductiva.

Si es posible, tratar de determinar el porcentaje de celo diario, antes de comenzar, para determinar correctamente la cantidad de toros a echar.

El recorredor deberá estar atento cómo trabajan los toros y si hay que reemplazar alguno.

Es básico haberles hecho al menos un raspaje para determinar la presencia de enfermedades venéreas.



LOMARURAL

...Todo lo del campo para su campo.

Ruta 41 y calle 237 - (7223) Gral. Belgrano - Buenos Aires - Arg. - Tel. (02243) 452492 / 455139

Pub. Norte / A. Staricco

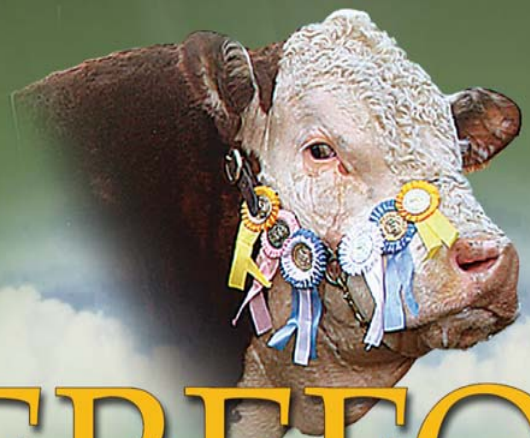

HEREFORD

de Pedigree y Puro Registrado

LA VENTAJA DE LO PREDECIBLE

Con los Reproductores de Pedigree y Puro Registrado usted obtiene confiabilidad y precisión en los resultados buscados.



ASOCIACION ARGENTINA CRIADORES DE HEREFORD
Manuel Obarrio 2948 (C1425CQB) Buenos Aires - Tel./Fax: (011) 4802-1019 (Rotativas) - info@hereford.org.ar